Id.	Rodz robót	Tryb zadania	Nazwa zadania	Czas trwania	Rozpoczęcie	Zakończenie
1	**Lp.**		**1 Harmonogram rzeczowy robót do umowy VN.ZPU.272.321.2024- przy umownym przedmiarze**	**101 dn**	**23.12.2024**	**22.04.2025**
2	**I.**		**1.1 Przywrócenie przepustowości koryt oraz zabudowa wyrw brzegowych - Lokalne przywrócenie przepustowości koryt oraz zabudowa wyrw brzegowych powstałych w wyniku powodzi na odcinku rzeki Białej Lądeckiej od profilu mostu drogowego w Radochowie do ujścia rzeki**	**101 dn**	**23.12.2024**	**22.04.2025**
3	**1**		**1.1.1 Wykopy koryt rzek, kanałów i rowów przy objętości do 3,0m3 na 1m w gruncie kategorii III wykonywane na odkład 0+500**	**67 dn**	**23.12.2024**	**13.03.2025**
4	1.1		1.1.1.1 km 0+19,200 do 17+300 (Radochów)- prace cześciowo wstrzymane (okolica rybiarni)	60 dn	02.01.2025	13.03.2025
5	1.2		1.1.1.2 km 11+500 do 17+300 (Trzebieszowice) (prace częściowo wstrzymane (łuk drogi na Romanowo)	50 dn	30.12.2024	26.02.2025
6	1.3		1.1.1.3 km 6+700 do 11+500 (Ołdrzychowice Kłodzkie)	49 dn	02.01.2025	28.02.2025
7			1.1.1.4 km 2+250 do km 6+700 (Żelazno)	24 dn	31.01.2025	27.02.2025
8	1.4		1.1.1.5 km 0+000 do 2+250 (Krosnowice)	32 dn	23.12.2024	31.01.2025
9	**2**		**1.1.2 Wykopy koryt rzek, kanałów i rowów przy objętości do 3,0m3 na 1m w gruncie kategorii III wykonywane na odkład - dodatkowy przerzut gruntu z ukopu pod przemieszczenie ładowarką**	**60 dn**	**09.01.2025**	**19.03.2025**
10	2.1		1.1.2.1 km 0+19,200 do 17+300 (Radochów)	20 dn	20.01.2025	11.02.2025
11	2.2		1.1.2.2 km 11+500 do 17+300 (Trzebieszowice)	20 dn	06.02.2025	28.02.2025
12	2.3		1.1.2.3 km 6+700 do 11+500 (Ołdrzychowice Kłodzkie)	20 dn	15.01.2025	06.02.2025
13	2.4		1.1.2.4 km 2+250 do km 6+700 (Żelazno)	15 dn	12.02.2025	28.02.2025
14	2.5		1.1.2.5 km 0+000 do 2+250 (Krosnowice)	20 dn	09.01.2025	31.01.2025
15	**3**		**1.1.2.6 Mechaniczne zasypanie wnek za ścianami budowli wodno-inżynieryjnych w gruncie kategorii III-IV**	**42 dn**	**30.01.2025**	**19.03.2025**
16	3.1		1.1.2.6.1 km 0+19,200 do 17+300 (Radochów)	10 dn	08.03.2025	19.03.2025
17	3.2		1.1.2.6.2 km 11+500 do 17+300 (Trzebieszowice)	10 dn	21.02.2025	04.03.2025
18	3.1		1.1.2.6.3 km 6+700 do 11+500 (Ołdrzychowice Kłodzkie)	10 dn	24.02.2025	06.03.2025
19	3.2		1.1.2.6.4 km 2+250 do km 6+700 (Żelazno)	7 dn	26.02.2025	05.03.2025
20	3.1		1.1.2.6.5 km 0+000 do 2+250 (Krosnowice)	7 dn	30.01.2025	06.02.2025
21	**4**		**1.1.3 Roboty ziemne wykonywane w gruncie kategorii III z transportem urobku samochodami samowyładowczymi na odległość do 1km**	**45 dn**	**01.02.2025**	**25.03.2025**
22	4.1		1.1.3.1 km 0+19,200 do 17+300 (Radochów)	10 dn	14.03.2025	25.03.2025
23	4.2		1.1.3.2 km 11+500 do 17+300 (Trzebieszowice)	15 dn	27.02.2025	15.03.2025
24	4.1		1.1.3.3 km 6+700 do 11+500 (Ołdrzychowice Kłodzkie)	15 dn	01.03.2025	18.03.2025
25	4.2		1.1.3.4 km 2+250 do km 6+700 (Żelazno)	15 dn	01.02.2025	18.02.2025
26	4.1		1.1.3.5 km 0+000 do 2+250 (Krosnowice)	10 dn	07.02.2025	18.02.2025
27	**5**		**1.1.4 Skarpowanie nasypów koparkami z przemieszczeniem urobku spycharkami na nasyp w gruncie kategorii IV - grubość zdejmowanej warstwy ok. 30cm**	**39 dn**	**19.02.2025**	**04.04.2025**
28	5.1		1.1.4.1 km 0+19,200 do 17+300 (Radochów)	7 dn	26.03.2025	02.04.2025
29	5.2		1.1.4.2 km 11+500 do 17+300 (Trzebieszowice)	15 dn	17.03.2025	02.04.2025
30	5.1		1.1.4.3 km 6+700 do 11+500 (Ołdrzychowice Kłodzkie)	15 dn	19.03.2025	04.04.2025
31	5.2		1.1.4.4 km 2+250 do km 6+700 (Żelazno)	15 dn	19.02.2025	07.03.2025
32	5.1		1.1.5 km 0+000 do 2+250 (Krosnowice)	10 dn	19.02.2025	01.03.2025
33	**6**		**1.1.6 Plantowanie powierzchni (obrobienie na czysto) skarp i dna wykopów wykonywanych w gruncie kategorii IV**	**44 dn**	**03.03.2025**	**22.04.2025**
34	6.1		1.1.6.1 km 0+19,200 do 17+300 (Radochów)	5 dn	03.04.2025	08.04.2025
35	6.2		1.1.6.2 km 11+500 do 17+300 (Trzebieszowice)	12 dn	03.04.2025	16.04.2025
36	6.1		1.1.6.3 km 6+700 do 11+500 (Ołdrzychowice Kłodzkie)	15 dn	05.04.2025	22.04.2025
37	6.2		1.1.6.4 km 2+250 do km 6+700 (Żelazno)	12 dn	12.03.2025	25.03.2025
38	6.1		1.1.6.5 km 0+000 do 2+250 (Krosnowice)	8 dn	03.03.2025	11.03.2025

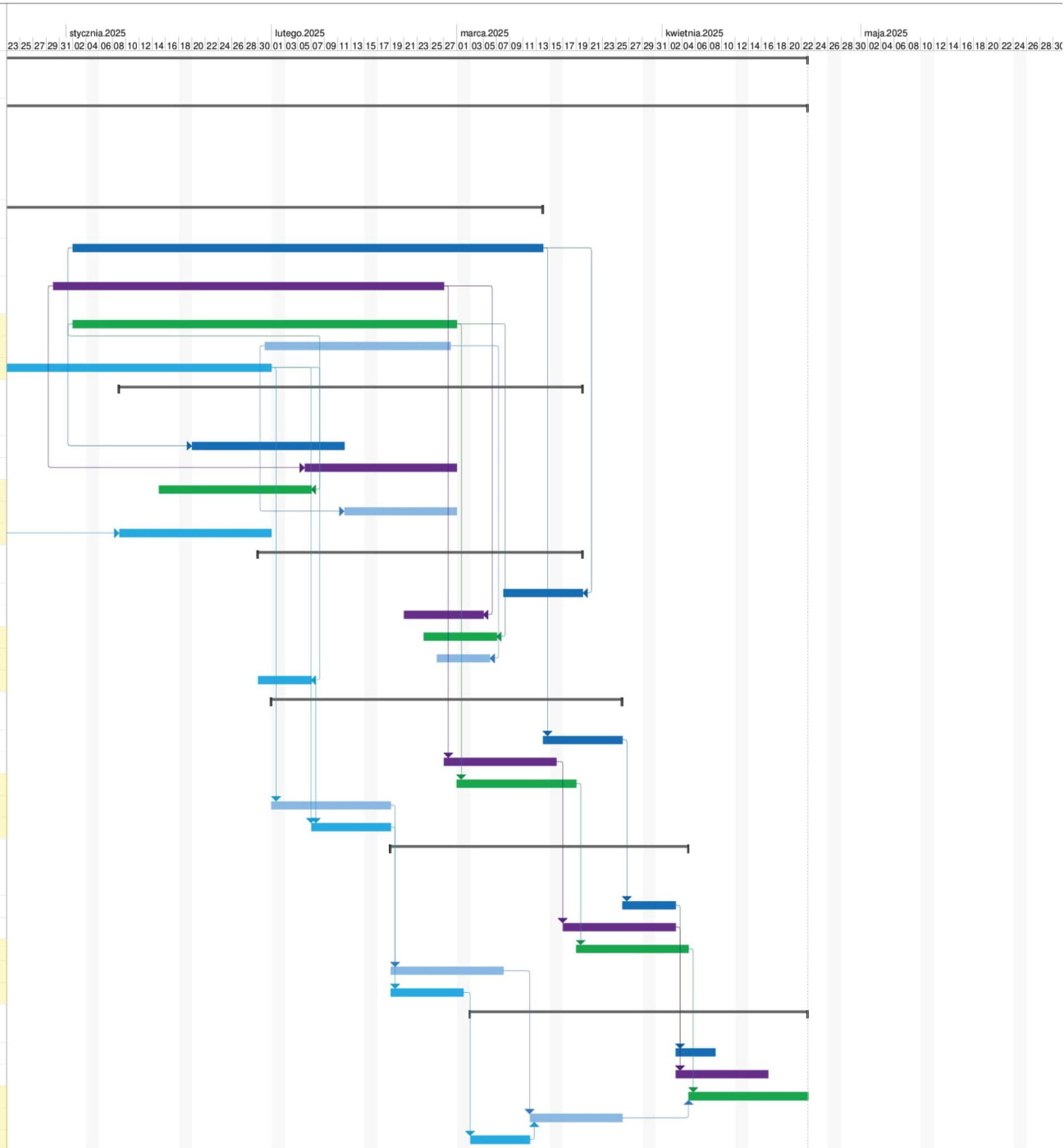

Projekt: Harmonogram regulac
Data: 24.01.2025

Zadanie | Podział | Punkt kontrolny | Podsumowanie | Podsumowanie projektu | Zadanie nieaktywne | Nieaktywny punkt kontrolny | Podsumowanie nieaktywne | Zadanie ręczne | Tylko z czasem trwania | Rzutowanie podsumowania ręcznego | Podsumowanie ręczne | Tylko z rozpoczęciem | Tylko z zakończeniem | Zadania zewnętrzne | Zewnętrzne punkty kontrolne | Termin ostateczny | Postęp | Ręczne (postęp)